

ТЕХЭКСПЕРТ

СИСТЕМА УПРАВЛЕНИЯ НОРМАТИВНО-ТЕХНИЧЕСКОЙ
ДОКУМЕНТАЦИЕЙ НА ПРЕДПРИЯТИИ

Презентация МГК «Информпроект»
(ведущий дистрибьютор ИС «Техэксперт»)

ТЕХЭКСПЕРТ®

www.cntd.ru

Самый крупный электронный фонд нормативно-технической и правовой документации в России:
11 653 983 наименований, из них 1 800 000 –
международные и зарубежные стандарты

Дистрибьюторская сеть:

240 официальных представителей в 150 городах России

Клиенты:

156 164, из них 21 302 - органы власти

Основные направления деятельности:

1. Создание профессиональных справочных систем «Техэксперт»
 2. Создание систем электронного документооборота
 3. Эксклюзивные программные решения
-

КАК РАБОТАЕМ

ТЕХЭКСПЕРТ®

Разработчик систем
«Техэксперт»,
г. С.-Петербург.
Более 800 сотрудников,
240 дистрибьюторов

- Разработка ПК
- Добыча контента
- Актуализация контента

Генеральный дистрибьютор
ИС «Техэксперт» -
МГК «Информпроект»,
г. Москва + филиальная сеть

- Комплексное внедрение «Техэксперт»
- Обучение персонала
- Сервис
- Исполнение договорных обязательств

Крупнейшие предприятия России

Как создаются системы «Техэксперт»

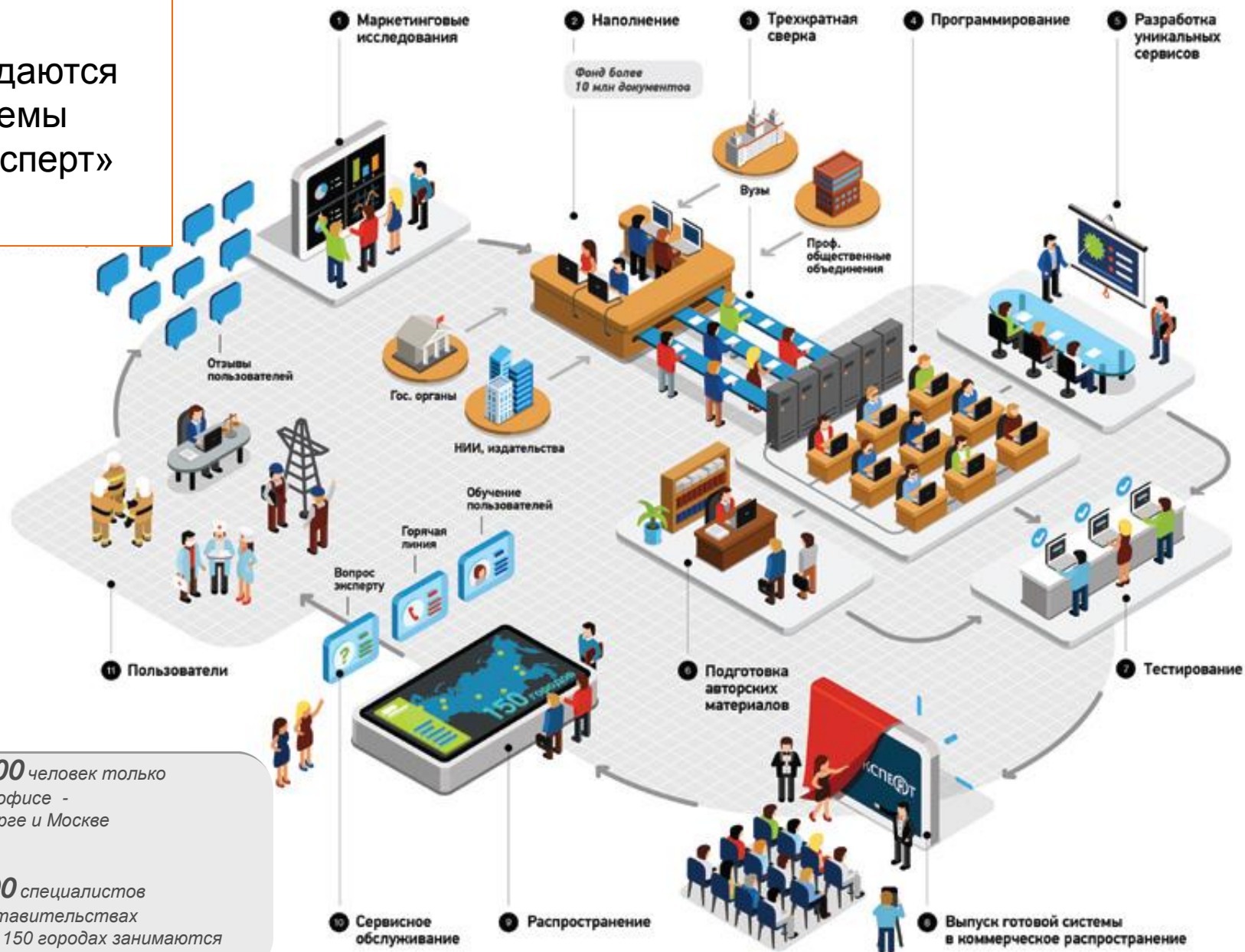

Более **1 000** человек только в головном офисе - С.-Петербурге и Москве

Более **5000** специалистов в 250 представительствах в более чем 150 городах занимаются установкой и обслуживанием систем

- Росстандарт, Главгосэкспертиза, Ростехнадзор и т.п.
- Органы судебной власти
- Федеральные министерства и ведомства
- Государственные учреждения
- Профессиональные и общественные организации
- Научно-исследовательские институты (НИИ)
- Промышленные предприятия и Госкорпорации (Росатом, Газпром, РЖД и мн. Др.)

Всего заключено более 500 официальных договоров о сотрудничестве

Признавая роль технического регулирования и стандартизации в развитии экономики России, «Росстандарт» и «Техэксперт» 10 октября 2012 года подписали «Меморандум о сотрудничестве в области информационного обеспечения реформы технического регулирования, совершенствования законодательства, нормативных документов по стандартизации»

Наши клиенты

НАШИ ПОЛЬЗОВАТЕЛИ

«ТЕХЭКСПЕРТ» – ЭТО БОЛЕЕ 156 000 ДОВОЛЬНЫХ ПОЛЬЗОВАТЕЛЕЙ

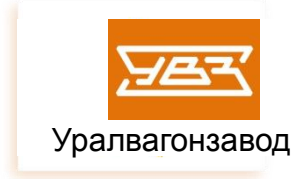

Отличительные особенности «ТЕХЭКСПЕРТ»

ПОЛНОТА

- Крупнейший фонд нормативно-технических и правовых документов в России

АКТУАЛЬНОСТЬ

- Оперативное включение новых документов и изменений

ДОСТОВЕРНОСТЬ

- Официальные источники получения информации.
- Трехкратная сверка с оригиналом.

МОБИЛЬНОСТЬ

- Неограниченное число рабочих мест

СОРЕМЕННЫЕ ТЕХНОЛОГИИ

- Формулы, чертежи, таблицы, схемы, интеграция с САПР и т.д.

Наше предложение предприятиям

«ТЕХЭКСПЕРТ» - единое информационное пространство по эффективному использованию нормативно-технической документации

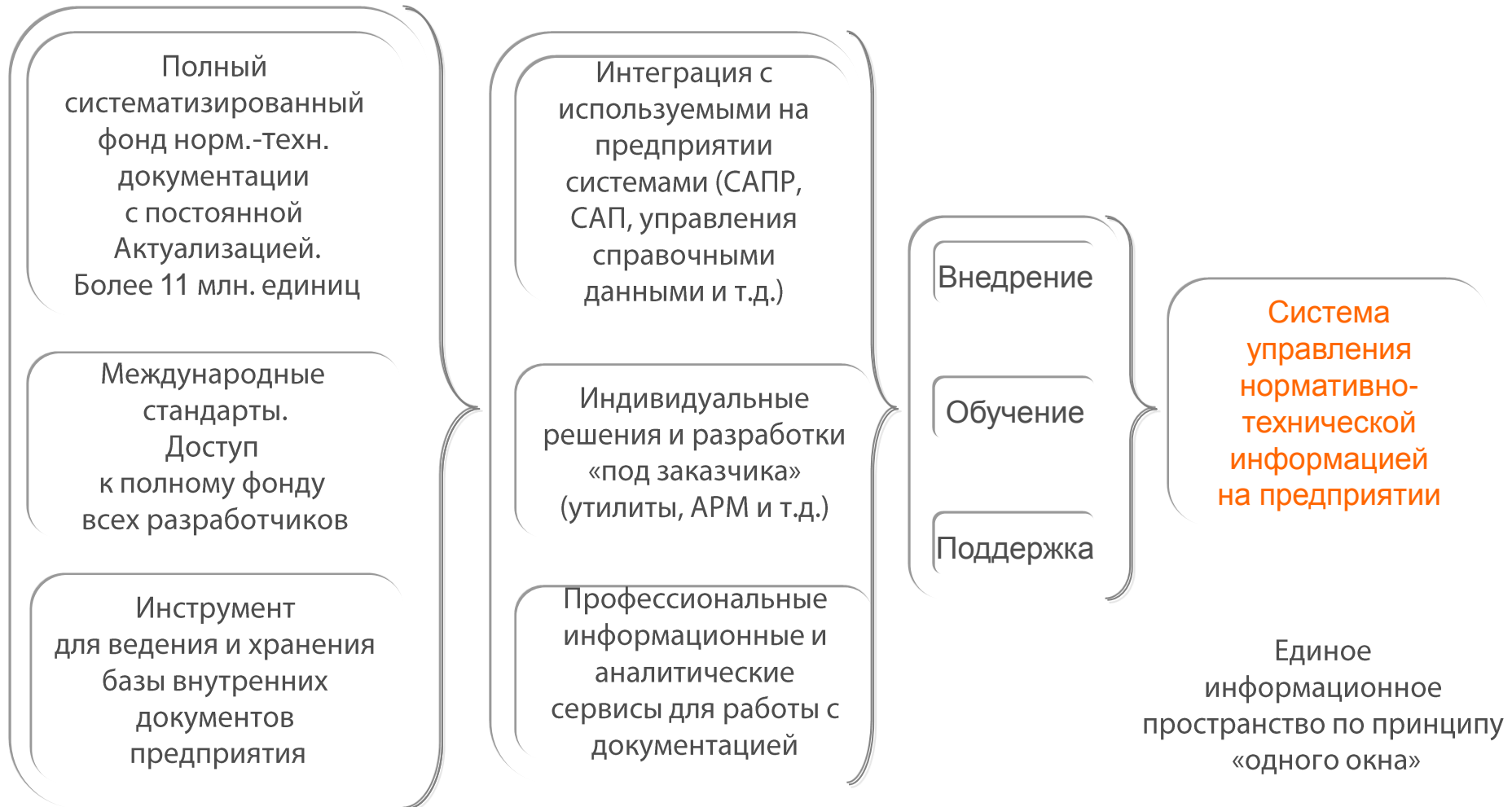

API (Application Programming Interface) это интерфейс программирования или интерфейс создания приложений

Возможности API «Техэксперт»:

1. Начать сеанс с сервером ПК: запуск, идентификация, авторизация.
2. Осуществлять полнотекстовый и атрибутивный поиск.
3. Получать список документов и работать с содержимым документа.
4. Содержимое документа предоставляется либо в разметке html, либо в формате файла документа DjView. Каждая страница документа DjView может так же быть получена в виде графического изображения в формате *.png.

Типы интеграции:

1. Доступ к системе в один клик
2. Встраиваемый атрибутивный поиск
3. Подгрузка результатов поиска
4. Просмотр текстов документов
5. Использование MS Word в качестве редактора текстов
6. Расстановка гиперссылок
7. Интеграция со сторонними приложениями

Установка ссылок на материалы ИСС «Техэксперт» из документов пользователя

Статья 210. Основные направления государственной политики в области охраны труда

Основными направлениями государственной политики в области охраны труда являются:

обеспечение приоритета сохранения жизни и здоровья работников;

принятие и реализация федеральных законов и иных нормативных правовых актов Российской Федерации,

- Копировать
- Печать
- Сохранить в файл
- Копировать ссылку на документ**

Банк документов Файл Правка Вид Вставка Формат Сервис Таблица Окно Справка

100% Чтение formatte

1 2 3 4 5 6 7 8 9 10 11 12 13 14 15 16 17

Основными направлениями государственной политики в области охраны труда являются:

1. обеспечение приоритета сохранения жизни и здоровья работников;

принятие и реализация федеральных законов и иных нормативных правовых актов Российской Федерации, законов и иных нормативных правовых актов субъектов Российской Федерации в области охраны труда, а также федеральных Кодекс РФ от 30.12.2001 N 197-ФЗ ведомственных целевых и территориальных целевых программ улу. **Нажмите CTRL и щелкните ссылку**

охраны труда ("[Трудовой кодекс Российской Федерации \(с изменениями на 28 декабря 2013 года\)](#)") (источник: ИСС "ТЕХЭКСПЕРТ");

Расстановка гиперссылок в AutoCAD

ГОСТ 7890-93
Группа Г86

МЕЖГОСУДАРСТВЕННЫЙ СТАНДАРТ

КРАНЫ МОСТОВЫЕ ОДНОБАЛОЧНЫЕ ПОДВЕСНЫЕ

Технические условия

Travelling single-girder suspended cranes. Specifications

ОКП 31 5720, 31 5911

Печать
Сохранить в файл
Копировать ссылку на документ

Предисловие

1 РАЗРАБОТАН Госстандартом России

ВНЕСЕН Техническим секретариатом Межгосударственного Совета по стандартизации, метрологии и сертификации

2 ПРИНЯТ Межгосударственным Советом по стандартизации, метрологии и сертификации 21 октября 1993 г.

За принятие проголосовали:

Найти в тексте: Поиск по фразе Гост 7890-93 Найти ← предыдущее следующее →

Высота здания, оборудованного подвесными кранами, определяется исходя из необходимой высоты подъема груза (крюка крана) при отсутствии других технологических ограничений. Расчетная высота рамы определяется по формуле:

$$H_{ef} = H1 + h + hm + a - 0.1 \cdot C1, \quad (1)$$

где

- H1 - высота подъема крюка крана, м;
- h - расстояние между крюком крана в верхнем положении и низом монорейса (см. ГОСТ 7890-93);
- hm - высота сечения монорейса, м, докум. -005;
- a - минимальная высота подвески монорейсов, м;
- C1 - расстояние от точки подвески крана до внутренней углы рамы в карнизе, м;

$$C1 = (L - L_{kp}) / 2 - h2, \quad (2)$$

где

- L - пролет рамы, м;
- Lkp - пролет крана, м;
- h2 - высота сечения стойки рамы в карнизном узле, м, докум. -009.

Интеграционные решения. Заказные проекты

«Банк документов»

Управление атрибутами

Основные атрибуты

- Название НД**
Является обязательным для заполнения
- Обозначение НД**
Участствует в проверке дублирования
- Дата принятия документа**
Участствует в проверке дублирования
- Дата размещения в системе**
- Дата начала действия**
- Группа по ОКС**
Иерархический классификатор
Используются в аннотации: все элементы
Выводится первым на странице продукта
Заголовок списка на странице продукта: Виды,
Участствует в проверке дублирования
- Статус НД**
Линейный классификатор
Заголовок списка на странице продукта: Статус

Главная страница - ИС «Техэксперт: Интранет» - Техэксперт: Банк документов

ПОИСК введите фразу для поиска

Найти Поиск по атрибутам

Техэксперт: Банк документов
ОАО "Новолипецкий металлургический комбинат"

Система «Техэксперт: Банк документов» предназначена для ведения базы электронных документов и интеграции ее с базами нормативно-технической информации «Техэксперт».

- Работа с документами**
 - Поиск**
Атрибутный поиск предназначен для точного поиска по атрибутам документов.
 - Новый документ**
Создание нового документа в локальной базе. Создание карточки и текста документа, расстановка гиперссылок.
 - Обработка документов**
Редактирование, удаление, восстановление документов, обработка документов после массовой загрузки.
- Администрирование**
 - Пользователи**
Управление пользователями системы, настройка прав доступа.
 - Классификаторы**
Редактирование используемых в системе классификаторов и их значений.
- Атрибуты**
Управление атрибутами документов, по которым ведется атрибутный поиск.
- Обслуживание БД**
Служебные операции с базой данных: синхронизация данных, переиндексирование, резервное копирование, редактирование настроек.

Обеспечение соответствия стандарту менеджмента качества продукции IRIS

Более 1000 документов.
20 рабочих мест операторов.
300 рабочих мест пользователя

Картотека содержащая более 13000 документов

Интеграционные решения. Заказные проекты

Отображение ссылки на корпоративном портале организации

- `ИСС "Кодекс"`
- [имя сервера] — имя сервера или IP-адрес компьютера, на котором установлена система
- [порт] — номер порта, на который настроена система

Для идентификации в портале укажите свой пароль (зарегистрироваться):

ФИО: Пароль: >>

корпоративные новости | телефонный справочник | обратная связь | помощь пользователю | СОЛИА | девелопмент

НОВАЯ Новая версия Интранет-портала

Раздел «Управление охраны труда и промышленной безопасности»

Администратор раздела:
- Ситало Владислав Эдуардович (Управление промышленной безопасности и охраны труда)
тел. (8553) 25-98-02, sitalo@tatneft.ru

Каталог документов:

Информационно-аналитический центр Группы компаний "Татнефть"

Курсы валют с 21.11.13
EUR ЦБ РФ 44.3421 | USD ЦБ РФ 32.7417
Поиск: Искать

Информационно-справочная система "Техэксперт: Интранет"

Информационно-справочная система "Техэксперт: Интранет" - это подборка документов, включающая в себя правила по промышленной безопасности, охране труда, ГОСТы, СНиПы, СанПины, НГБ, конвенции МОТ и другие документы по вопросам обеспечения безопасности труда.

Доступ к системе:
<http://10.1.178.47/texpert/>

ТЕХЭКСПЕРТ
навигатор в мире ГОСТов

Пример: ОАО «Татнефть», Республика Татарстан

Интеграционные решения. Заказные проекты

Интеграция с приложениями сторонних разработчиков Система Semantic от компании SDI Solution

- Каталогизация изделий
- Описание характеристик изделия, включающие ссылки на нормативно - технические акты, в соответствии с которыми оно изготовлено

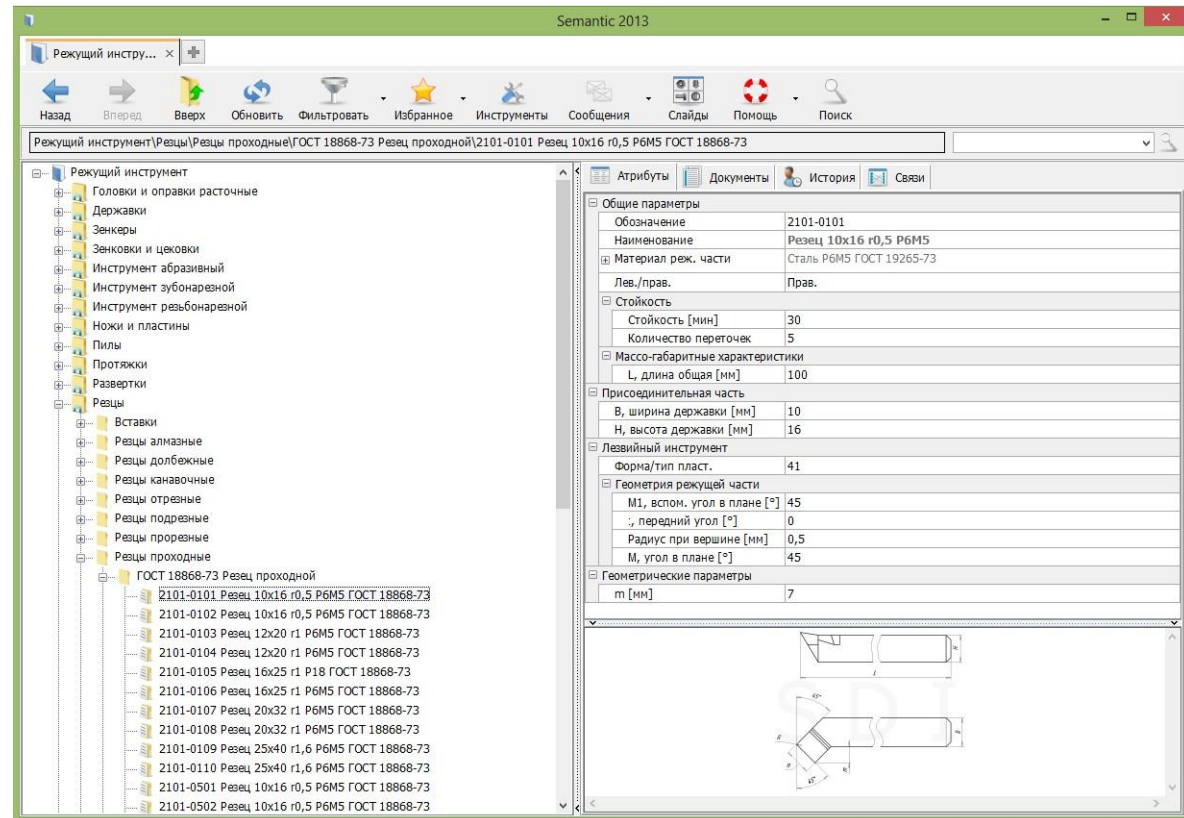

Интеграционные решения. Заказные проекты

Интеграция с приложениями сторонних разработчиков Система Semantic от компании SDI Solution

Наименование	Нормативный документ	Полное наименование
Резец проходной	ГОСТ 18868-73	Резцы токарные проходные

РЕЗЦЫ Т
С ПЛАСТ

**HSS tipped bent bullnose turning tools.
Design and dimensions**

Интеграционные решения. Заказные проекты

Разработано для интеграции с приложениями сторонних разработчиков

Пример: Законодательное собрание г. Санкт-Петербурга
www.assembly.spb.ru

The document content includes the following text:

Закон Санкт-Петербурга

О внесении изменений в Закон Санкт-Петербурга "О порядке перемещения задержанных транспортных средств на специализированную стоянку, их хранения, оплаты расходов на их перемещение и хранение, возврата задержанных транспортных средств в Санкт-Петербурге"

Принят
Законодательным Собранием
Санкт-Петербурга
26 декабря 2012 года

Статья 1

Внести в Закон Санкт-Петербурга от 20 июня 2012 года N 343-54 "О порядке перемещения задержанных транспортных средств на специализированную стоянку, их хранения, оплаты расходов на их перемещение и хранение, возврата задержанных транспортных средств в Санкт-Петербурге" следующие изменения:

Статья 2

Настоящий Закон Санкт-Петербурга вступает в силу на следующий день после дня его официального опубликования.

Губернатор Санкт-Петербурга
Г.С.Полтавченко

Санкт-Петербург
26 декабря 2012 года
N 751-128

Электронный текст документа подготовлен ЗАО "Кодекс" и сверен по: рассылка

Интеграционные решения. Заказные проекты

Доступ к системе в один клик

The breadcrumb trail is: [Нормативная правовая база](#) > [Технические регламенты](#) > [Продовольственные товары](#). Below this, there are tabs for "Продовольственные товары", "Непродовольственные товары", and "Услуги".

A red box highlights the text: "Информация предоставлена сайтом <http://smoln.kodeks.ru> [Открыть в отдельном окне](#)".

Below the tabs, there are two columns: "продовольственные товары" and "непродовольственные товары". The "продовольственные товары" column is active.

The main heading is "Технические регламенты / продовольственные товары". Below it is a "Фильтр" section.

The list of regulations includes:

- Технический регламент на соковую продукцию из фруктов и овощей
178-ФЗ от 27.10.2008 Федеральный закон
Государственная Дума
- Технический регламент на масложировую продукцию
90-ФЗ от 24.06.2008 Федеральный закон
Государственная Дума
- Технический регламент на молоко и молочную продукцию (с изменениями на 22 июля 2010 года) (редакция, действующая с 27 июля 2011 года)
88-ФЗ от 12.06.2008 Федеральный закон
Государственная Дума

A red box at the bottom right contains the text: "В разделе использованы тексты нормативных актов из профессиональных юридических систем "Кодекс"".

Пример: информационный портал по защите прав потребителей, zpp.iac.spb.ru

Интеграционные решения. Заказные проекты

Встраиваемый атрибутивный поиск

- Наименование документа: конституция
- Вид документа: [dropdown menu]
- Принявший орган: [dropdown menu]
- Статус: [dropdown menu]
- Дата принятия: [dropdown menu]
- Дата начала действия: [dropdown menu]

The search form also includes buttons for "Начать поиск" and "Очистить форму".

Пример: Комитет финансов Санкт-Петербурга, www.fincom.spb.ru

Интеграционные решения. Заказные проекты

Подгрузка результатов поиска

Муниципальная власть в Санкт-Петербурге

Главная ОГВ СПб, взаимодействующие с ОМСУ СМИ о деятельности ОМСУ Паспорт МО Противодействие коррупции

Нормативно-правовая информация

Информация предоставлена ИПС "Кодекс" [Открыть в отдельном окне](#)

03.11.2011 осуществляющими регулирующие виды ...

Постановление
Правительства РФ № 861 от 24.10.2011
О федеральных государственных информационных системах, обеспечивающих предоставление в электронной форме государственных и муниципальных услуг (осуществление функций) (с изменениями на 28 ноября 2011 года)

Распоряжение
Правительства РФ № 1801-р от 13.10.2011
Об утверждении перечня приоритетных расходов обязательств субъектов Российской Федерации и муниципальных образований, софинансируемых за счет средств федерального бюджета, на 2011 год и на плановый период 2012 и 2013 годов

Постановление
Правительства РФ № 677 от 12.08.2011
Об утверждении Правил заключения договоров аренды в отношении государственного или муниципального имущества государственных образовательных учреждений высшего профессионального образования (в том числе созданных) ... (с изменениями на 28.01.2012)

Приказ
Минрегиона России № 44 от 14.02.2011
Об утверждении Порядка проведения Всероссийского конкурса на звание "Самое благоустроенное городское (сельское) поселение России"

Приказ Минфина России № 194н от 29.12.2010
Об утверждении Методических рекомендаций по разработке и реализации региональных и муниципальных программ повышения эффективности бюджетных расходов (представлен на госрегистрацию)

Приказ Минфина России № 179н от 23.12.2010
Об утверждении форм отчетности о расходах и численности работников федеральных государственных органов, государственных органов субъектов Российской Федерации, органов местного самоуправления, ... (не нуждается в госрегистрации)

Распоряжение
Правительства РФ № 2171-р от 07.12.2010
О подписании Соглашения о государственных (муниципальных) закупках

Приказ Минфина России № 157н от 01.12.2010
Об утверждении Единого плана счетов бухгалтерского учета для органов государственной власти (государственных органов), органов местного самоуправления, органов управления государственными внебюджетными фондами, государственных академий наук, ...

Федеральный закон № 215-ФЗ от 29.11.2010
О внесении изменений в Федеральный закон "Об общих принципах организации местного самоуправления в Российской Федерации"

Федеральный закон № 230-ФЗ от 03.11.2010
О признании утратившей силу части 6 статьи 50 Федерального закона "Об общих принципах организации местного самоуправления в Российской Федерации"

Документы
1-20 [21-40] [41-60] [61-80] - [101-118]

В разделе использованы тексты нормативных актов из профессиональных юридических систем "Кодекс"

Пример:
Муниципальная власть
в Санкт-Петербурге
omsu.spb.ru

Интеграционные решения. Заказные проекты

Меню

ТЕХЭКСПЕРТ® [Новости техрегулирования](#) **Важно!** [новых документов](#) [измененных документов](#) [горячие документы](#)

Установлены полномочия некоторых федеральных органов исполнительной власти в сфере техрегулирования и пруденциального надзора в отношении... **458** **1889** **10**

Документы ОДК Общая папка Документы на контроле **+18** Ваш персональный менеджер **VIP** Задай вопрос эксперту

ОБЪЕДИНЕННАЯ ДВИГАТЕЛЕСТРОИТЕЛЬНАЯ КОРПОРАЦИЯ

СИСТЕМА УПРАВЛЕНИЯ НОРМАТИВНО-ТЕХНИЧЕСКОЙ ДОКУМЕНТАЦИЕЙ

ПОИСК

введите фразу для поиска **Найти**

[Расширенный поиск](#)

Техэксперт: Нормы, правила, стандарты и законодательство России	Техэксперт: Экология. Проф	ТПД. Здания, сооружения, конструкции и узлы
Техэксперт: Охрана труда	Стройтехнолог	ТПД. Инженерные сети, оборудование и сооружения
Техэксперт: Пожарная безопасность	Международные стандарты	Помощник Юриста
Техэксперт: Промышленное оборудование	Стройэксперт. Вариант Лидер	Помощник Бухгалтера

включить двухкопный режим | Рег. номер: 1000_2_32000 (ключ: 32000), вариант: интранет (256 рабочих мест) | ИС "Кодекс: Интранет" v. 6.2.7.319 (x64)

Интеграционные решения. Заказные проекты

Меню

ТЕХЭКСПЕРТ

[Новости технического регулирования](#)

Важно!
Установлены полномочия некоторых федеральных органов исполнительной власти в сфере техрегулирования и пруденциального надзора в отношении...

новых документов **458** | **измененных документов** **1889** | **горячие документы** **10**

Документы КАМАЗа | **Общая папка** | **Документы на контроле** **+18** | **Ваш персональный менеджер** | **Задай вопрос эксперту** **VIP**

КАМАЗ
СИСТЕМА УПРАВЛЕНИЯ НОРМАТИВНО-ТЕХНИЧЕСКОЙ ДОКУМЕНТАЦИЕЙ

ПОИСК
введите фразу для поиска **Найти**

Техэксперт: Нормы, правила, стандарты и законодательство России

Техэксперт: Охрана труда

Техэксперт: Пожарная безопасность

Техэксперт: Промышленное оборудование

Техэксперт: Экология. Премиум

Техэксперт: Машиностроение

Международные стандарты

Отраслевые документы автомобилестроения

Техэксперт: Эксплуатация зданий

Техэксперт: Теплоэнергетика

Техэксперт: Электроэнергетика

Техэксперт: Связь

включить двухоконный режим

Рег. номер: 1000_2_32000 (ключ: 32000), вариант: интранет (256 рабочих мест) | ИС "Кодекс: Интранет" v. 6.2.7.319 (x64)

«ТЕХЭКСПЕРТ» - единое информационное пространство по эффективному использованию нормативно-технической документации

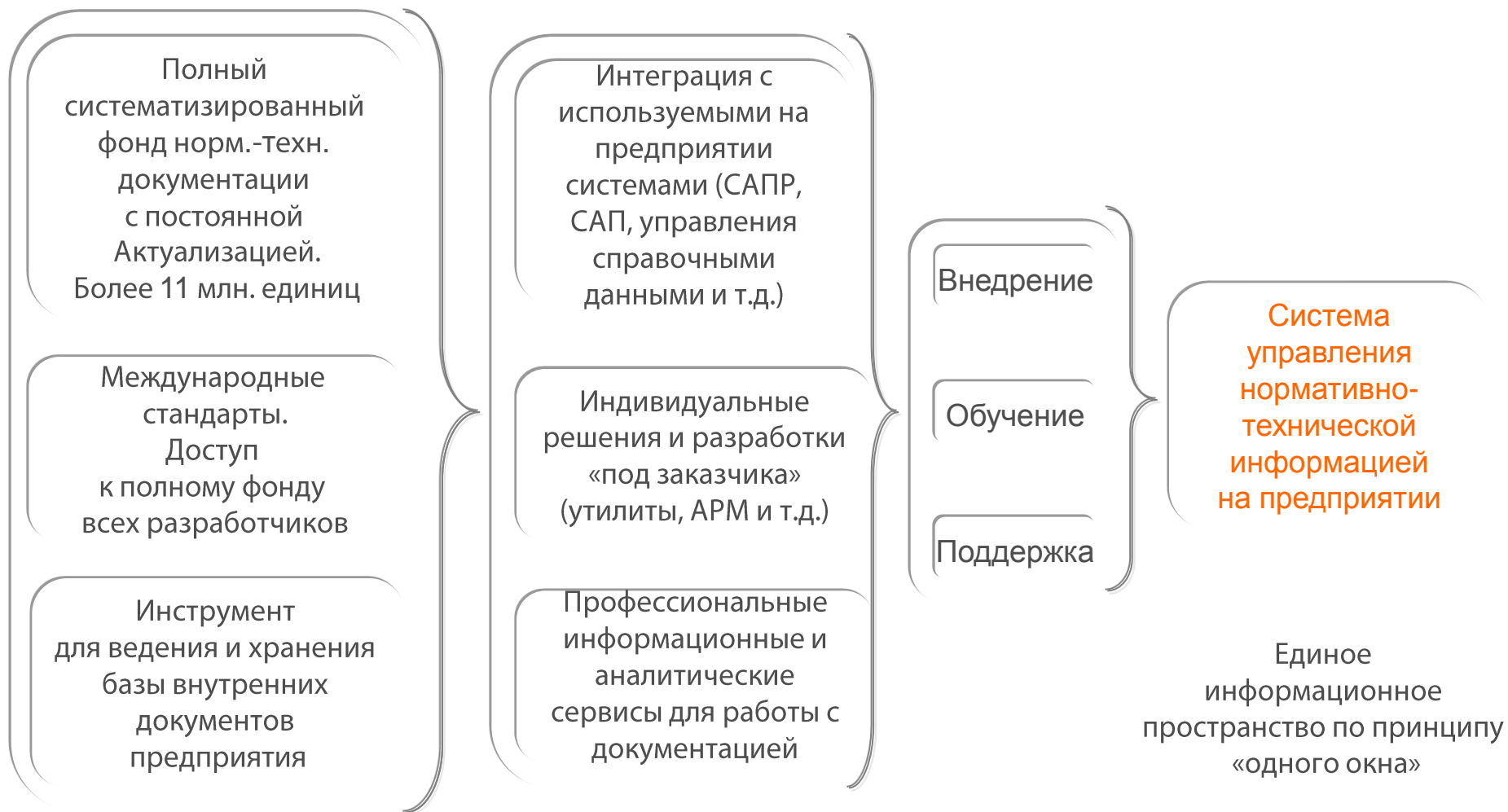

БЛАГОДАРИМ ЗА ВНИМАНИЕ!

МГК «Информпроект» - ведущий дистрибьютор
Информационной сети «Техэксперт» на
территории РФ и стран СНГ
www.iprosoft.ru